SCHMALKALDEN

STADT SCHMALKALDEN

Stadtverwaltung Schmalkalden · Altmarkt 1 · 98574 Schmalkalden · www.schmalkalden.de

Beschlussvorlage	Reg.-Nr.:	**BV 165/21**
	Status:	öffentlich
Amt / SG: **Bauamt, 60/1 Bauververwaltung und Stadtentwicklung**	Datum:	28.10.2021

Betreff:

Widmung einer Gemeindestraße

Beratungsfolge:

Status	Datum	Gremium
Ö	15.11.2021	Stadtrat

Beschlussvorschlag:

Der Stadtrat beschließt:

1. Die Westendstraße dient dem Verkehr innerhalb des Gemeindegebietes. Daher wird die genannte Erschließungsanlage als Gemeindestraße im Sinne des § 3 Abs. 1 Nr. 3 Thüringer Straßengesetzes vom 07. Mai 1993 (GVBl. S. 273), zuletzt geändert durch Artikel 3 des Gesetzes vom 23. November 2020 (GVBl. S. 560), eingestuft.

2. Die im beigefügten Lageplan gekennzeichnete Verkehrsfläche wird für den öffentlichen Verkehr gewidmet.

3. Die Widmung dieser Straße für den öffentlichen Verkehr ist in der durch § 6 des Thüringer Straßengesetzes bestimmten Form vorzunehmen und wird zum Zeitpunkt der öffentlichen Bekanntmachung wirksam.

Finanzielle Auswirkungen:		
☐ Ja		☒ Nein
☐ Einnahme in Höhe von: HHSt:	☐ Ausgabe in Höhe von: HHSt:	
☐ siehe Begründung		

Begründung:

Die Westendstraße wurde in den Jahren 2012-2015 als ÖPNV-Knoten ausgebaut und im Rahmen der Landesgartenschau 2015 grundlegend umgestaltet.
Die zu widmende Verkehrsfläche (im unten dargestellten Lageplan gelb markiert) steht im Eigentum der Stadt Schmalkalden.

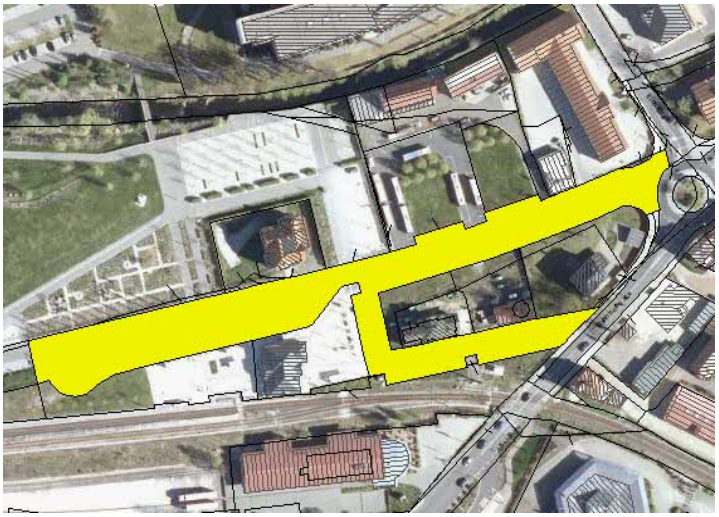

Auflistung der zu widmenden Straßenflächen der Erschließungsanlage „Westendstraße“:

Gemarkung	Flur	Flurstück	Fläche Flurstück in m²	zu widmende Fläche in m²
Schmalkalden	14	16/11	29	29
		16/13	43	43
		20/4	17	17
		26/3	2	2
		26/4	195	195
		27/19	299	17
		27/20	209	188
		27/21	170	102
		27/23	42	42
		27/29	134	134
		27/30	117	117
		27/31	1883	1883
		27/32	7	7
		27/37	2713	2713
		27/38	1587	42
		27/40	139	48
		27/41	69	69
		57/5	27	7
		57/6	1038	1000
		57/8	412	412
		74/57	11	1

☐ **Anlagen**

Bürgermeister

Das Dokument wurde maschinell erstellt und digital signiert von:

☒ **Amtsleiter**

☐ **Kämmerer**

☒ **Bürgermeister**

Standpunkt der Ausschüsse	am	Ja	Nein	Enthaltung	Lt. Beschluss-vorschlag	Änderung siehe Ergänzungs-blatt
Haupt- und Finanzausschuss						
Bauwesen, Stadtsanierung u. Umweltschutz						
Kultur, Jugend und Sport						
Soziales						
Wirtschaftsförderung, Tourismus u. Verkehr						
Rechnungsprüfungsausschuss						