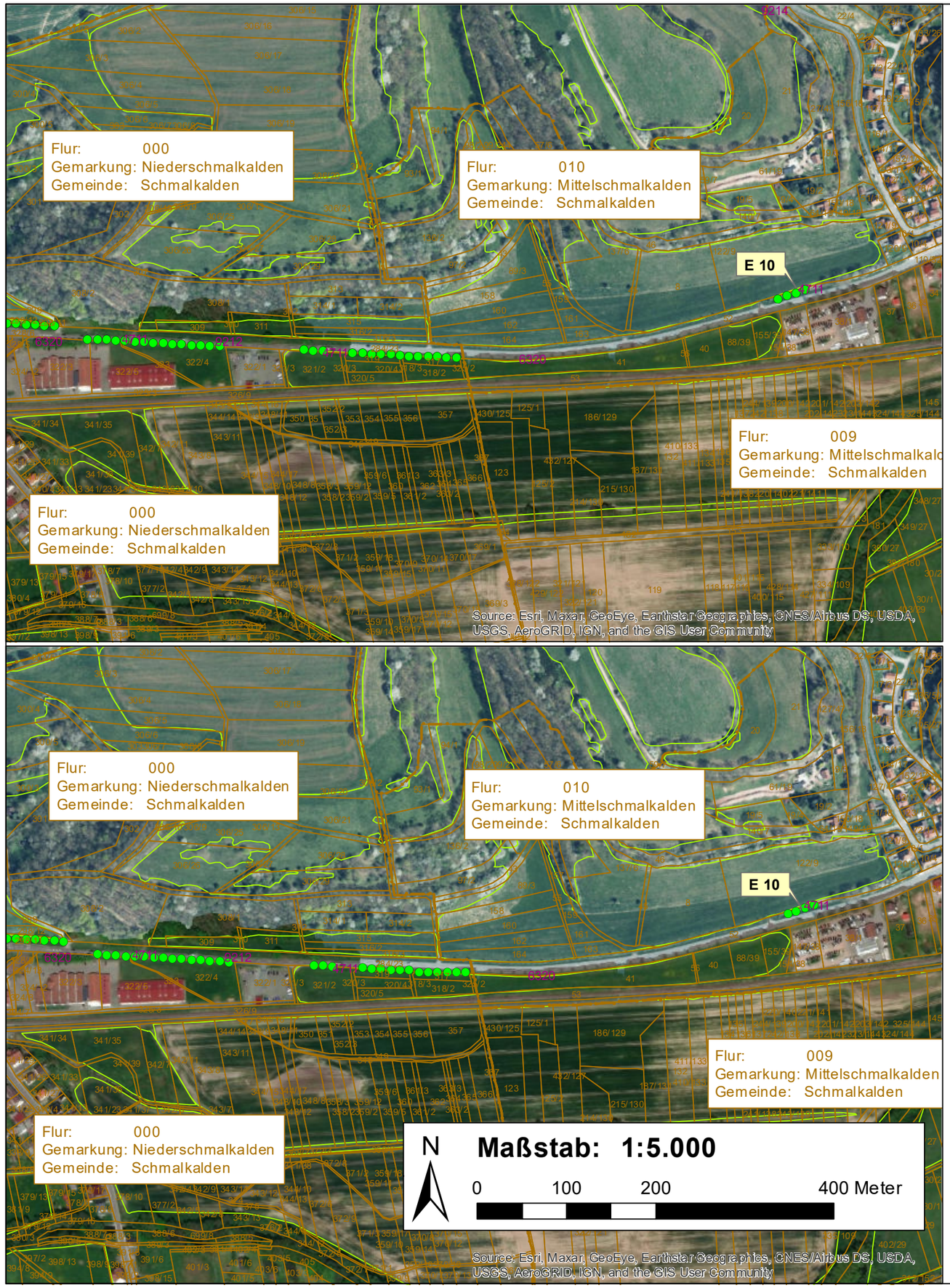

Legende

- Lage der Maßnahme
- Gemarkung
- Kataster
- Grenze Feldblöcke

Bestand

4711 Grasreiche, ruderale Säume frischer Standorte
6320 Allee
9212 Hauptstraße

Maßnahme

E10 - Ergänzungs- und Erweiterungspflanzungen an einer Allee zwischen Mittel- und Niederschmalkalden

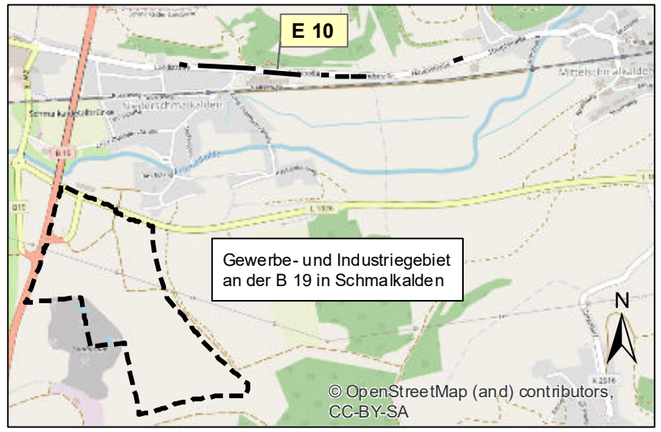

1:25.000
0 0,2 0,4 0,8 km

Auftraggeber:

Stadt Schmalkalden
Altmarkt 1
98574 Schmalkalden

Planverfasser:

HELK ILMPLAN GMBH
Kupferstraße 1,
99441 Mellingen
Tel.: 03653/866-0
Fax: 034653/866-15

Projekt:

Bebauungsplan "Gewerbe- und Industriegebiet an der B 19" Anlage 1 - Grünordnungsplan

Projekt-Nr.: 3997

bearbeitet: Dipl.-Ing. (FH) A. Hölzer

Maßstab: 1:5.000

gezeichnet: I. Müller

Zeichnung: Plan 14

Maßnahmenplan der externen Maßnahmen E10

Planstand: Satzung

November 2021