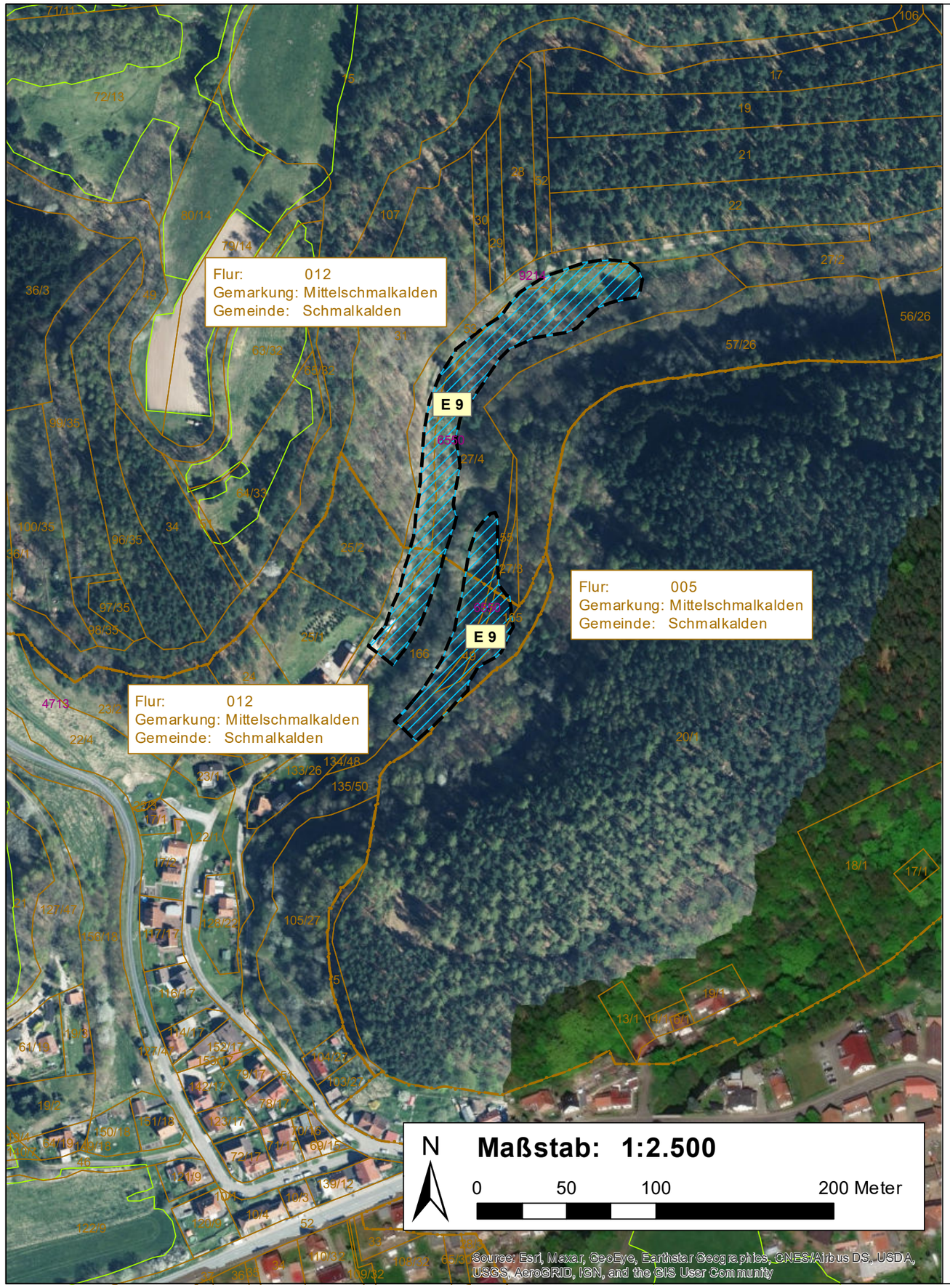

Legende

- Maßnahmenumgrenzung
- Gemarkung
- Kataster
- Grenze Feldblöcke

Bestand

6550 Streuobstbestand auf stark verbuschtem Unterwuchs
9214 Wirtschaftsweg unversiegelt

Maßnahme

E9 - Revitalisierung einer Streuobstwiese am Hirtengraben in Mittelschmalkalden

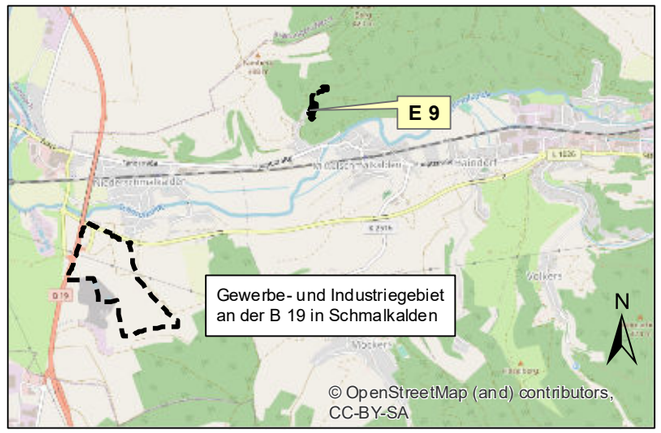

1:50.000
0 0,4 0,8 1,6 km

Auftraggeber:

Stadt Schmalkalden
Altmarkt 1
98574 Schmalkalden

Planverfasser:

HELK ILMPLAN GMBH
Kupferstraße 1,
99441 Mellingen
Tel.: 03653/866-0
Fax: 034653/866-15

Projekt:

Bebauungsplan "Gewerbe- und Industriegebiet an der B 19" Anlage 1 - Grünordnungsplan

Projekt-Nr: 3997

bearbeitet: Dipl.-Ing. (FH) A. Hölzer

Maßstab: 1:2.500

gezeichnet: I. Müller

Zeichnung: Plan 13

Maßnahmenplan der externen Maßnahmen E9

Planstand: Satzung

November 2021