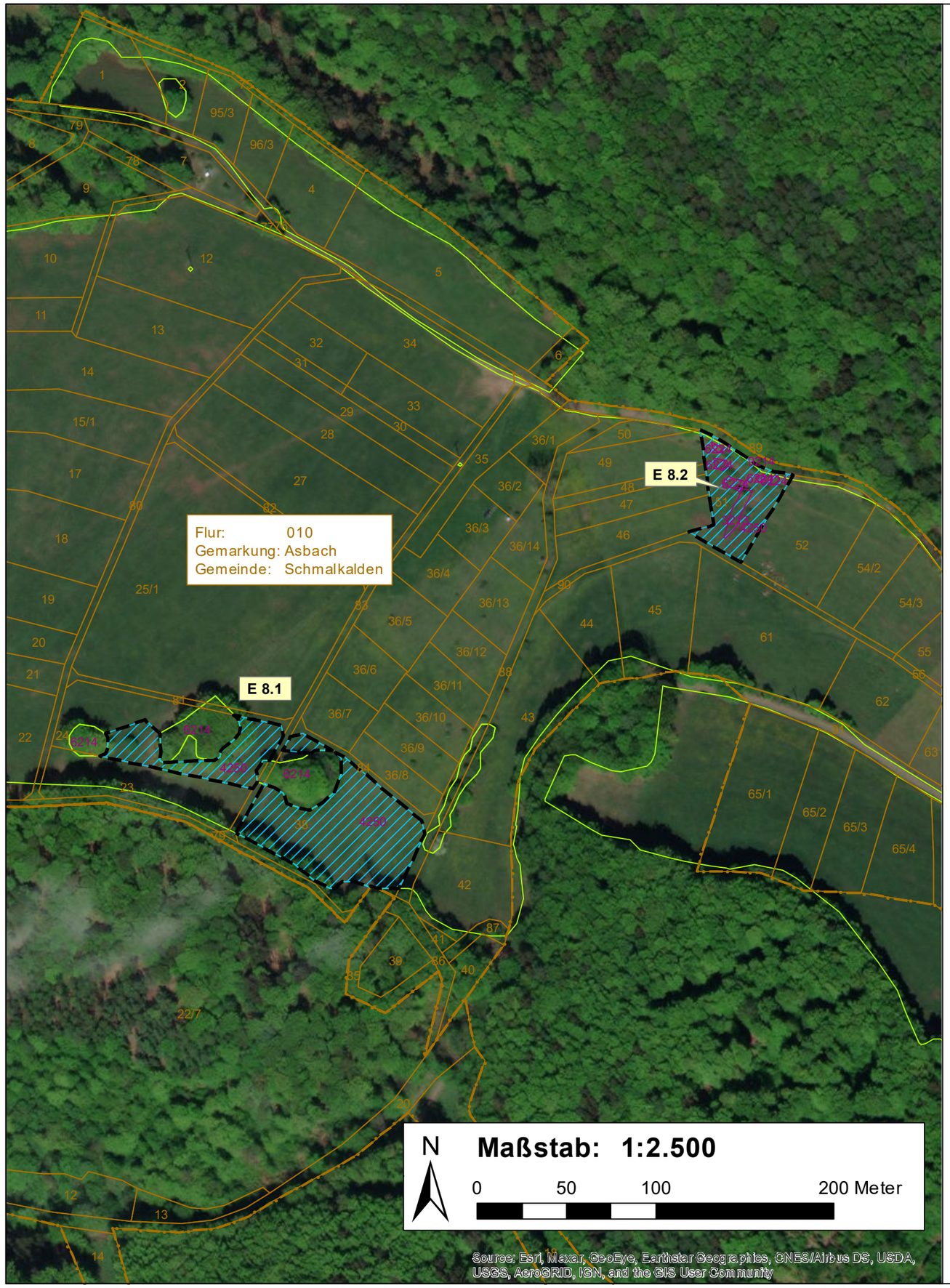

Legende

- Umgrenzung der Maßnahme
- Kataster
- Gemarkung
- Grenze Feldblöcke

Bestand

3213 Binsensumpf
4250 Intensivgrünland
6214 sonstiges naturnahes Feldgehölz
6224 Laubgebüsche frischer Standorte
9214 Wirtschaftsweg unversiegelt

Maßnahme

E8.1/E8.2 Anlage einer Streuobstwiese östlich von Asbach



1:100.000
0 0,75 1,5 3 km

Auftraggeber:

Stadt Schmalkalden
Altmarkt 1
98574 Schmalkalden

Planverfasser:

HELK ILMPLAN GMBH
Kupferstraße 1,
99441 Mellingen
Tel.: 03653/866-0
Fax: 034653/866-15

Projekt:

Bebauungsplan "Gewerbe- und Industriegebiet an der B 19"
Anlage 1 - Grünordnungsplan

Projekt-Nr.: 3997

bearbeitet: Dipl.-Ing. (FH) A. Hölzer

Maßstab: 1:2.500

gezeichnet: I. Müller

Zeichnung: Plan 12.1

Maßnahmenplan der externen Maßnahmen E8.1 und E8.2

Planstand: Satzung

November 2021