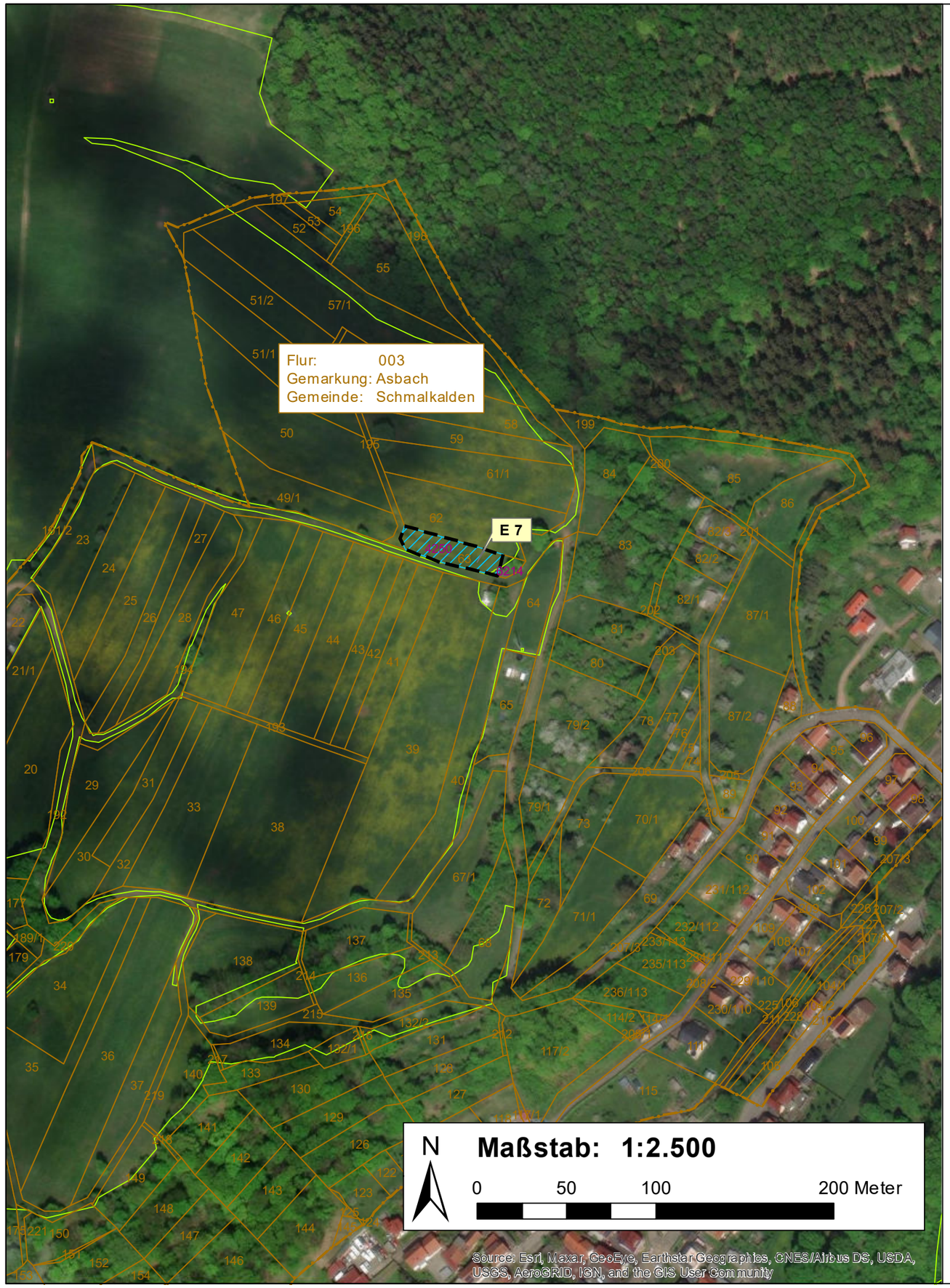

Legende

- Maßnahmenumgrenzung
- Flurstück
- Gemarkung
- Grenze Feldblöcke

Bestand

4250 Intensivgrünland
6214 sonstiges naturnahes Feldgehölz

Maßnahme

E7 - Anlage eines Feldgehölzes nordöstlich von Asbach



1:100.000
0 0,75 1,5 3 km

Auftraggeber: **Stadt Schmalkalden** Altmarkt 1 98574 Schmalkalden	Planverfasser: HELK ILMPLAN GMBH Kupferstraße 1, 99441 Mellingen Tel.: 03653/866-0 Fax: 034653/866-15	
Projekt: **Bebauungsplan "Gewerbe- und Industriegebiet an der B 19" Anlage 1 - Grünordnungsplan**	Projekt-Nr: 3997	bearbeitet: Dipl.-Ing. (FH) A. Hölzer
	Maßstab: 1:2.500	gezeichnet: I. Müller
Zeichnung: Plan 11 Maßnahmenplan der externen Maßnahmen E7	Planstand: Satzung	November 2021