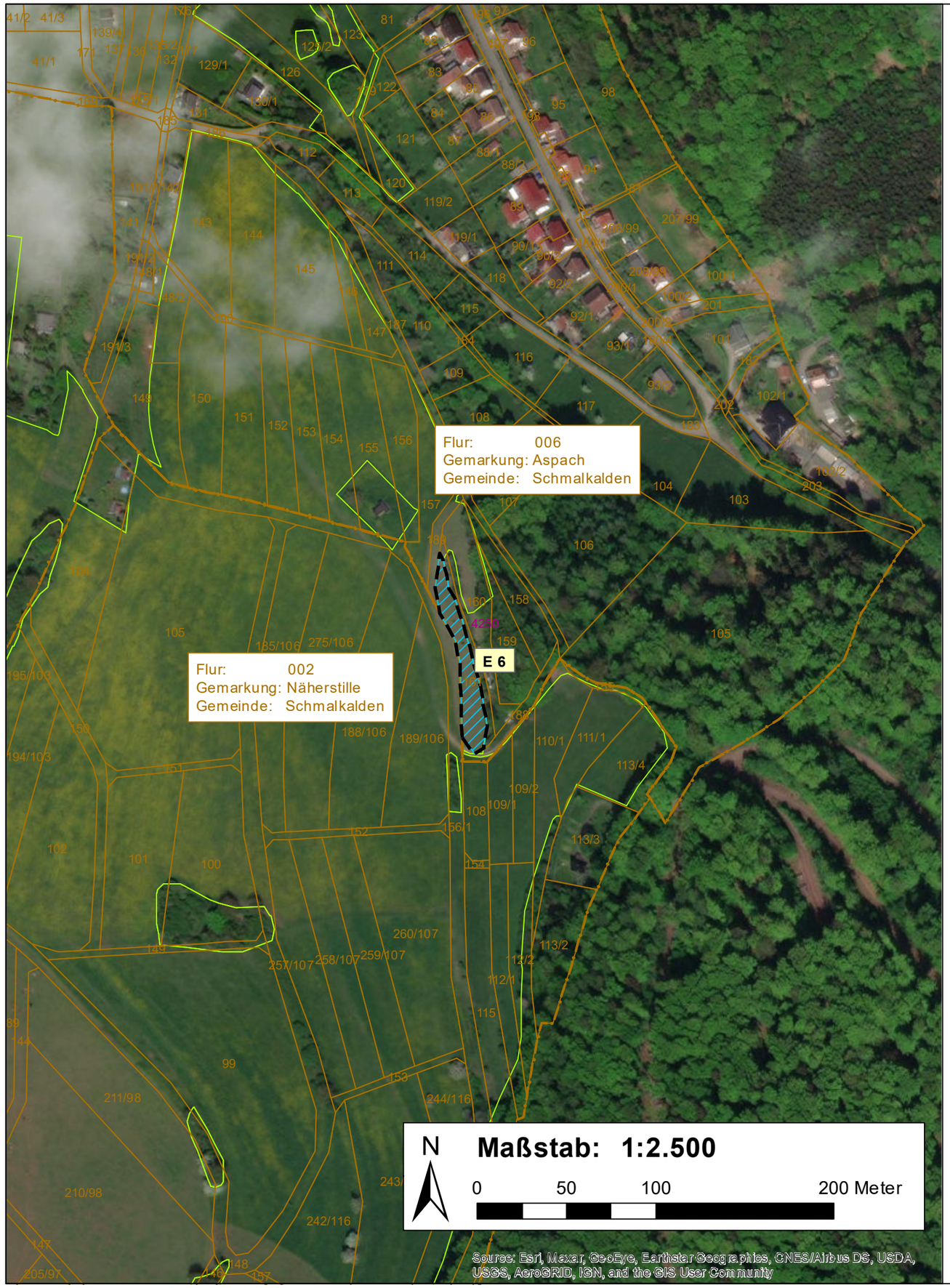

Legende

- Maßnahmenumgrenzung
- Gemarkung
- Kataster
- Grenze Feldblöcke

Bestand

4250 Intensivgrünland

Maßnahme

E6 - Anlage einer Hecke östlich von Asbach



1:100.000
0 0,75 1,5 3 km

Auftraggeber:

Stadt Schmalkalden

Altmarkt 1
98574 Schmalkalden

Planverfasser:

HELK ILMPLAN GMBH

Kupferstraße 1,
99441 Mellingen
Tel.: 03653/866-0
Fax: 034653/866-15

Projekt:

Bebauungsplan "Gewerbe- und Industriegebiet an der B 19"
Anlage 1 - Grünordnungsplan

Projekt-Nr: 3997

bearbeitet: Dipl.-Ing. (FH) A. Hölzer

Maßstab: 1:2.500

gezeichnet: I. Müller

Zeichnung: Plan 10

Maßnahmenplan der externen Maßnahmen E6

Planstand: Satzung

November 2021