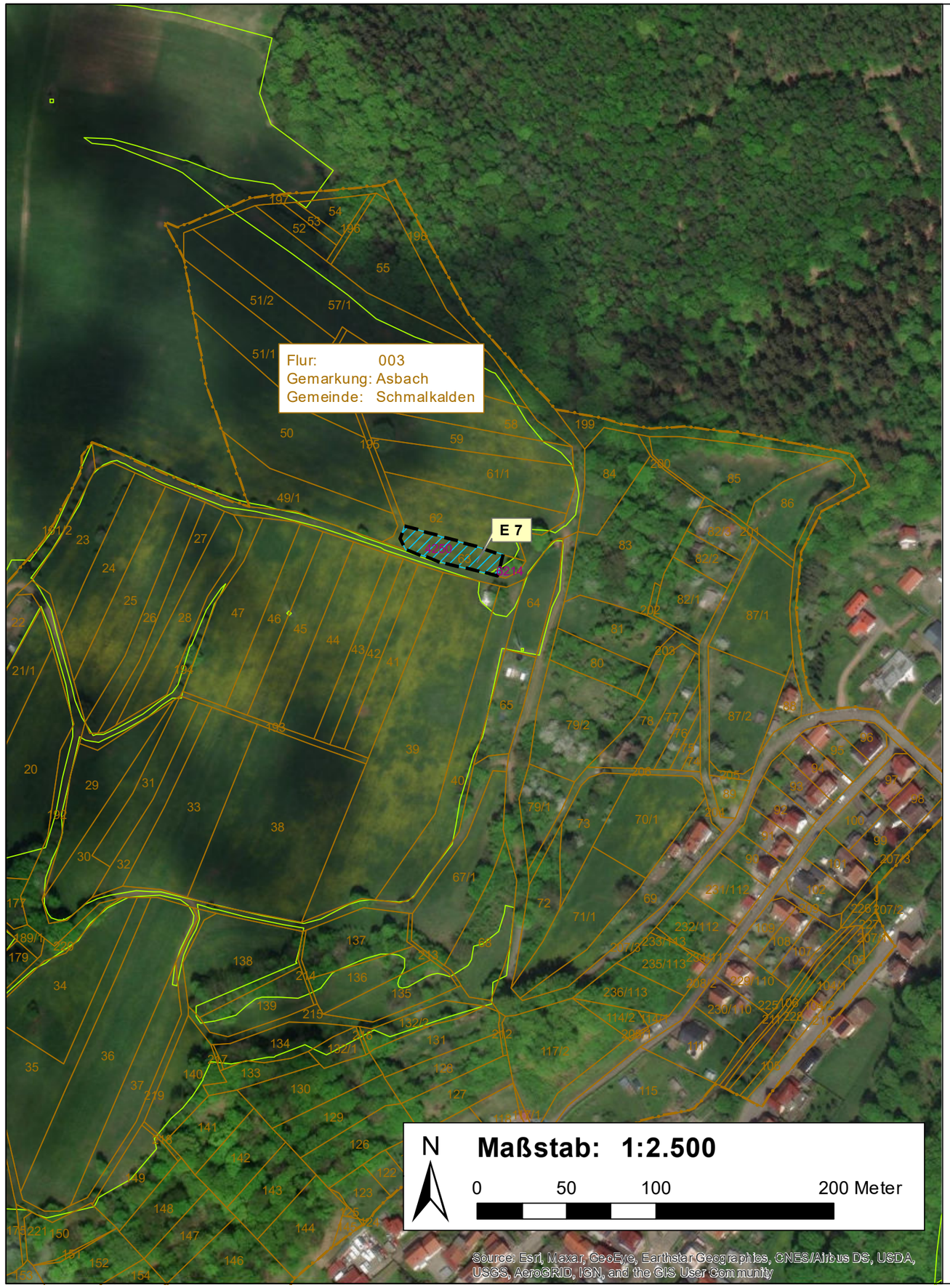

Legende

- Maßnahmenumgrenzung
- Flurstück
- Gemarkung
- Grenze Feldblöcke

Bestand

4250 Intensivgrünland
6214 sonstiges naturnahes Feldgehölz

Maßnahme

E7 - Anlage eines Feldgehölzes nordöstlich von Asbach



Auftraggeber:

Stadt Schmalkalden
Altmarkt 1
98574 Schmalkalden

Planverfasser:

HELK ILMPLAN GMBH
Kupferstraße 1,
99441 Mellingen
Tel.: 03653/866-0
Fax: 034653/866-15

Projekt:

Bebauungsplan "Gewerbe- und Industriegebiet an der B 19"
Anlage 1 - Grünordnungsplan

Projekt-Nr.: 3997

bearbeitet: Dipl.-Ing. (FH) A. Hölzer

Maßstab: 1:2.500

gezeichnet: I. Müller

Zeichnung: Plan 11

Maßnahmenplan der externen Maßnahmen E7

Planstand: Satzung

November 2021