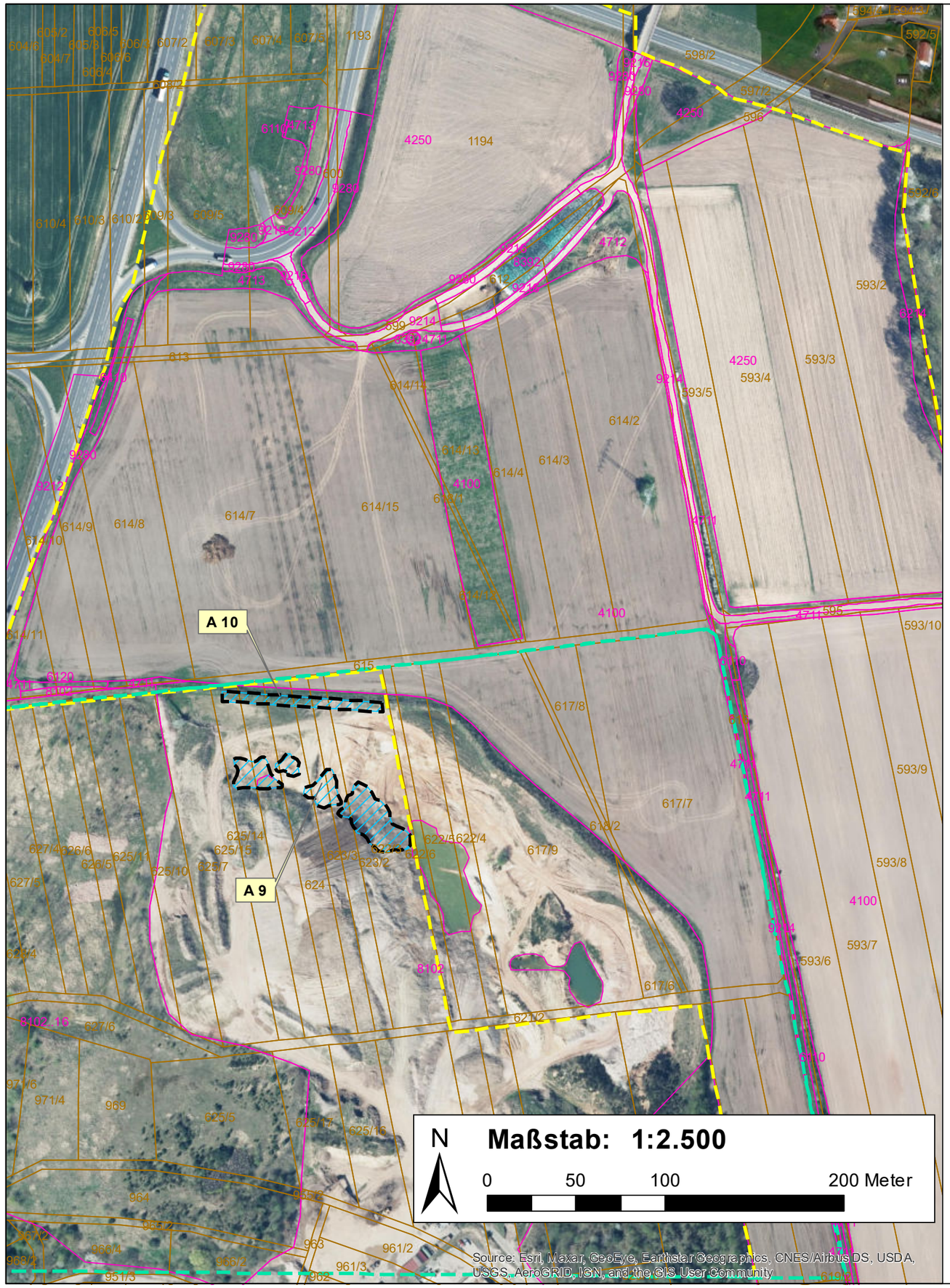

Legende

- Grenze „Grünordnerischer Fachplan zur
- Grenze B-Plan Gebiet
- Maßnahmenumgrenzung
- Bestand
- Kataster

Rekultivierung der Sandgrube Schwallungen einschließlich Altablagerung (ehemalige ausmülldeponie)“ (UHL JENA 2003).

Bestand

4100 Intensivacker
4250 Intensivgrünland
4711 Grasreiche, ruderale Säume frischer Standorte
4722 Feuchtstaudenflur (ruderal)
6110 Feuchthecke, überwiegend Büsche
6120 Feuchthecke, überwiegend Bäume
8102 Sonstige Abgrabungsflächen mit Bewuchs <40%
8102..16 Sonstige Abgrabungsflächen mit Standgewässer oder Bewuchs >40%
9212 Hauptstraße
9280 Verkehrsbegleitgrün

Maßnahme

A9 - Anlage von Ersatz-Laichgewässern in der Sandgrube auf 1.500 m²
A10 - Anlage einer Ersatz-Steilwand für die Uferschwalbe in der Sandgrube

symbolische Darstellung der Maßnahmen A9 / A10, die konkrete Lage wird im späteren Planverfahren festgelegt

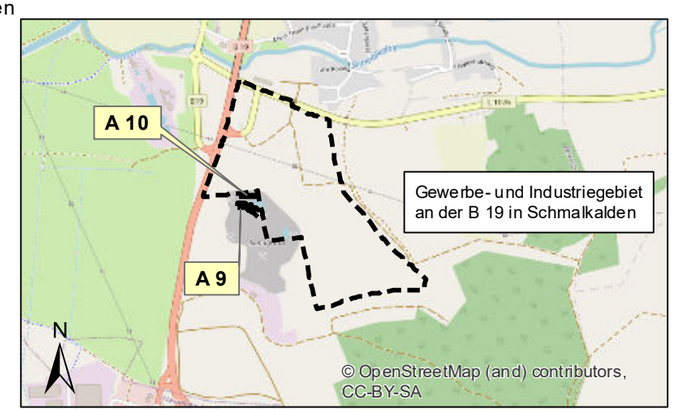

Auftraggeber:

Stadt Schmalkalden
Altmarkt 1
98574 Schmalkalden

Planverfasser:

HELK ILMPLAN GMBH
Kupferstraße 1,
99441 Mellingen
Tel.: 03653/866-0
Fax: 034653/866-15

Projekt:

Bebauungsplan "Gewerbe- und Industriegebiet an der B 19"
Anlage 1 - Grünordnungsplan

Projekt-Nr: 3997

bearbeitet: Dipl.-Ing. (FH) A. Hölzer

Maßstab: 1:2.500

gezeichnet: I. Müller

Zeichnung: Plan 5

Maßnahmenplan der externen Maßnahme A9 und A10

Planstand: Satzung

November 2021