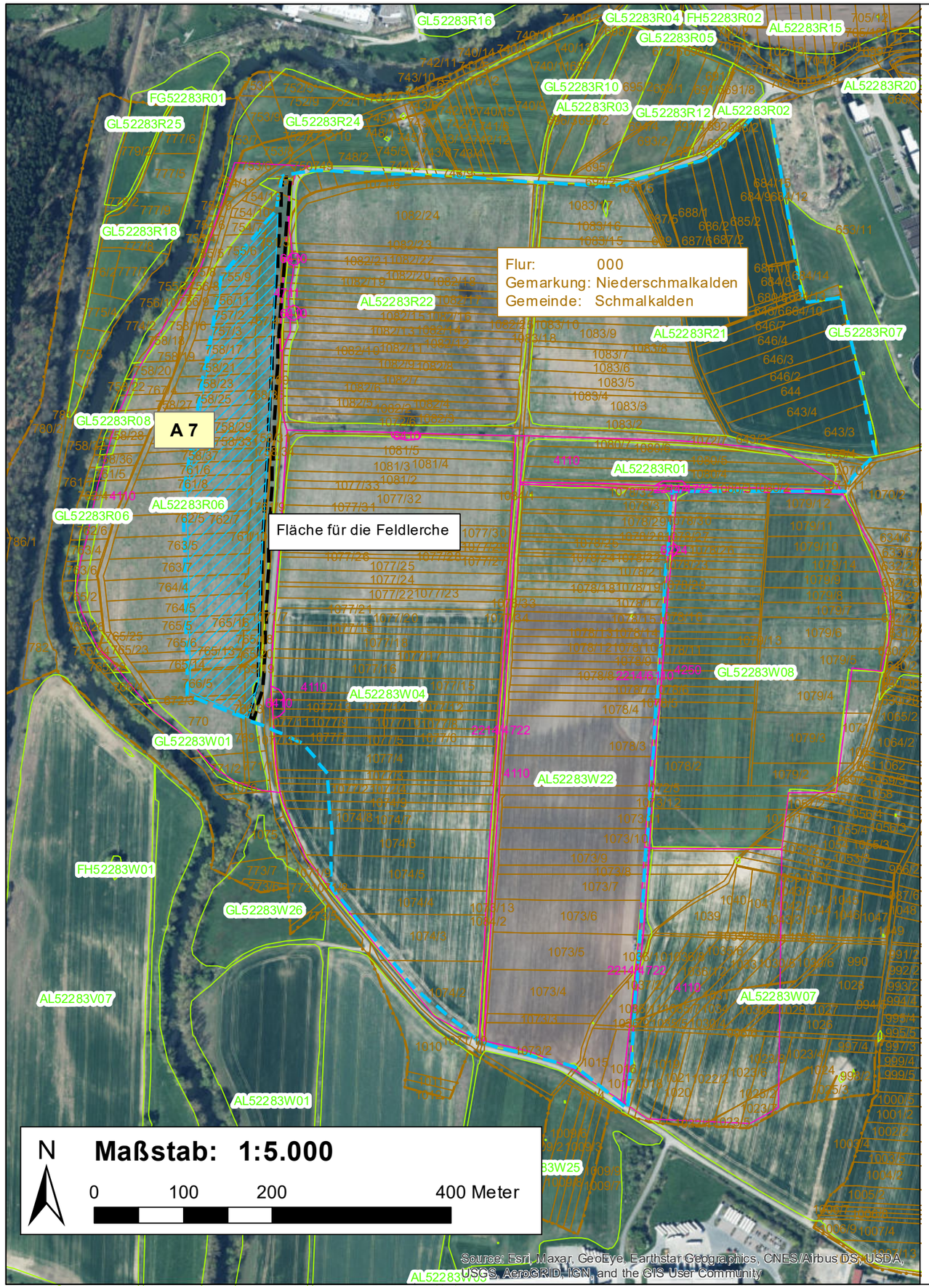

Legende

- Bestand Maßnahme A7
- Gemarkung
- Kataster
- Grenze Feldblöcke

Bestand

4110	Ackerland, Ackerwirtschaft auf kleinen Felder
4250	Intensivgrünland
4711	Grasreiche, ruderale Säume frischer Standorte
4722	Feuchtstaudenflur (ruderal)
6110	Feuchthecke, überwiegend Büsche
6224	Laubgebüsche frischer Standorte
6410	Laubbaum, ND - Naturdenkmal "Vier Eichen am Schmalborn Niederschmalkalden"
2214	Graben

Maßnahmen

A7 - Maßnahmen für die Feldlerche

- Entwicklung von 3 m breitem Blühstreifen
- Feldlerchenfenster, 2Stk/ha/Brutpaar (Gesamt 6Stk., à 20-40m²)
- Rotationsfläche Feldlerchenfenster in Feldblöcke

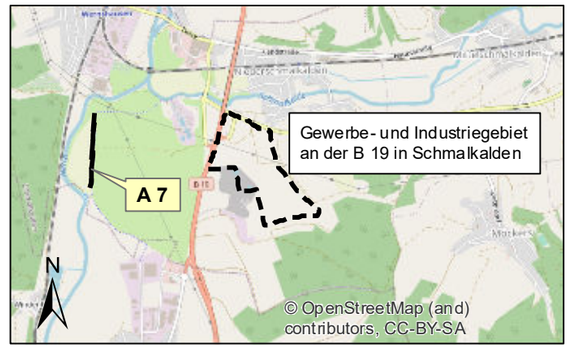

1:50.000
0 0,4 0,8 1,6 km

Auftraggeber: **Stadt Schmalkalden** Altmarkt 1 98574 Schmalkalden	Planverfasser: **HELK ILMPLAN GMBH** Kupferstraße 1, 99441 Mellingen Tel.: 03653/866-0 Fax: 034653/866-15	
Projekt: **Bebauungsplan "Gewerbe- und Industriegebiet an der B 19"** **Anlage 1 - Grünordnungsplan**	Projekt-Nr: 3997	bearbeitet: Dipl.-Ing. (FH) A. Hölzer
	Maßstab: 1:5.000	gezeichnet: I. Müller
Zeichnung: Plan 4 Maßnahmenplan der externen Maßnahme A7	Planstand: Satzung	November 2021